Недавно в Музее авангардного и наивного искусства «Авангард. Углич» мы смогли увидеть выставку нашего дизайнера газеты Ирины Ирхиной под незамысловатым названием «Обо всём на свете». Чудесные работы художника, фантазёра и немножко волшебницы восхитили, пожалуй, всех пришедших на открытие экспозиции. Оригинальное творчество Иры подкупает не только большим талантом, но и добротой. Персонажи Иры Ирхиной могут выйти только из её удивительных фантазий, её красочной души. Конечно, это не первая выставка в Угличе. Но на этой представлено достаточно много работ, большинство из которых предоставили друзья художника из своих домашних коллекций. В импровизированной экспозиции выставлены живописные работы с пейзажами Углича, графические иллюстрации к книгам, фантазийные монотипии и даже расписанный Ирой сундук.

Конечно, там представлены и примеры Ириного творчества как дизайнера. Именно она придумала макет журнала «Углече Поле» и сверстала практически все его номера. Кроме этого, она создавала и как иллюстратор, и как дизайнер настольную игру по истории Углича, а это была очень кропотливая работа.

[illegible];

[illegible] было

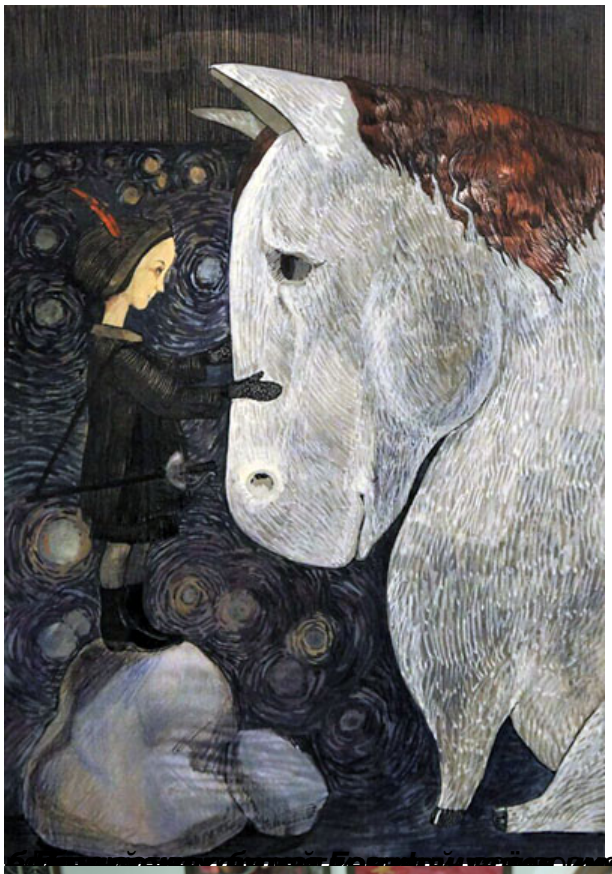

[illegible] Ирины Перьниевой в
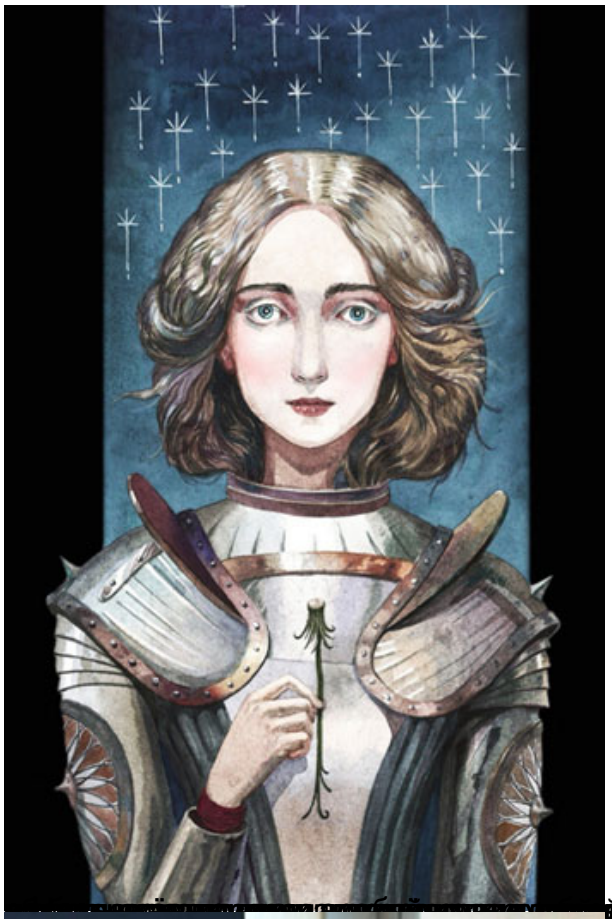
[illegible]